

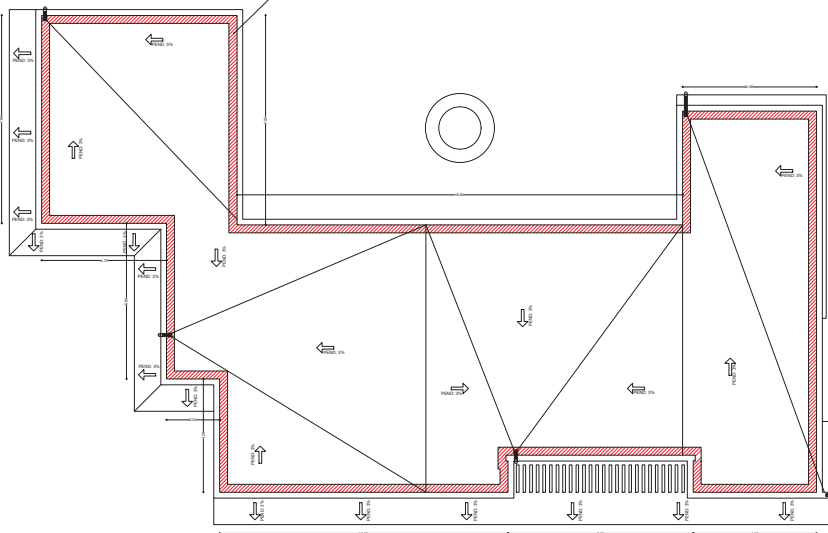

De nuevos tirantes se carga a reparar:
Limpiar las fisuras, llenar con sellador las mismas. Colocar membrana líquida con venda elástica. Se colocaran en 1 mano de venda y 5 manos de membrana líquida. La venda elástica debera tener un ancho de 0,50 mts., colocando 25 cm sobre la losa y 25 cm en la banda de carga.



PLANTA DE TECHO

UNNOBA Universidad Nacional del Noroeste de la Provincia de Buenos Aires		
PROGRAMA: Laboratorios de Biomasa		
LUGAR: Junin	Nota y observaciones generales: 1- Todas las medidas deberán ser verificadas en obra.	PLANO N°
PROVINCIA: Buenos Aires		A01
DOMICILIO: R.N. N° 7 y Gaucho Arg.		
PLANO:	PLANTA TECHO ARQUITECTURA	ESCALA
FECHA: 03-05-2020	PROYECTO: DIRECCIÓN DE OBRAS	1:100